Diakonie
Leipziger Land

# Diakonie: Leben verbinden
## Einführungskurs

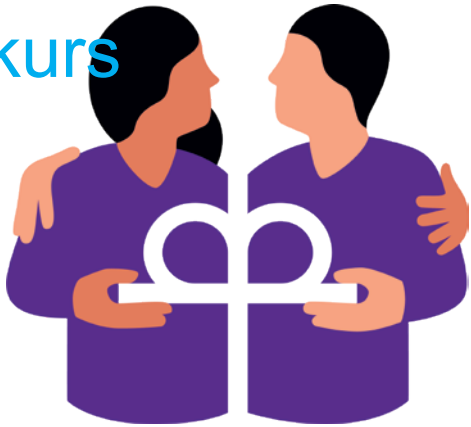

### Diakonie ist ...

... mitmenschlich
... aufmerksam
... lebendig
... verständnisvoll

## 10. April 2024

08:30-15:30 Uhr
im Saal der Geschäftsstelle
(EG, Eingang über Veranda, rechte Hausseite, Bockenberg 3, Grimma)

Tageskurs für Mitarbeitende von Diakonie, Diakos, Heimverbund und EBS

Illustrationen: links © ArtDesign – Melanie Franke,
rechts © Diakonie/Francesco Ciccolella

**Diakonie**
Leipziger Land

## Kontakt:

**Tobias Jahn**

Diakonie Leipziger Land
**Geistlicher Leiter**

Tel. 03437 925026
tobias.jahn@diakonie-leipziger-land.de

www.diakonie-leipziger-land.de

DSG
Diakos Service Gesellschaft Grimma mbH

EBS
Evangelische gemeinnützige Gesellschaft für Bildungs- und Sozialprojekte mbH

Heimverbund Leipziger Land gGmbH

# Der Tageskurs **„Diakonie: Leben verbinden“** ist eine Einführung in Gestalt und Wollen diakonischen Handelns.

Er ist eine verpflichtende Veranstaltung für alle neu eingestellten Mitarbeiterinnen und Mitarbeiter der Diakonie Leipziger Land und des Heimverbunds.

Für die Veranstaltung werden Sie vom Dienst freigestellt – bitte sprechen Sie rechtzeitig mit Ihrer Dienststellenleitung über diesen Termin.

Die Kosten für den Tageskurs werden für Sie von der Diakonie Leipziger Land bzw. dem Heimverbund übernommen und beinhalten auch die Tagungsgetränke und das gemeinsame Mittagessen.

Wenn Sie mit dem Auto kommen, denken Sie bitte über Fahrgemeinschaften nach. Parken Sie Ihr Auto bitte auf dem Parkplatz der Ev. Gemeinde Elim Grimma.

**Bitte melden Sie sich nach Erhalt der Einladung durch das Personalwesen bei Frau Quaas (annekathrin.quaas@diakonie-leipziger-land.de oder Tel. 03437 925013), um Ihre Teilnahme zu bestätigen.**

Es freut sich auf Sie
Tobias Jahn
Geistlicher Leiter

Diakonie
Leipziger Land

# Diakonie: Leben verbinden
## Einführungskurs

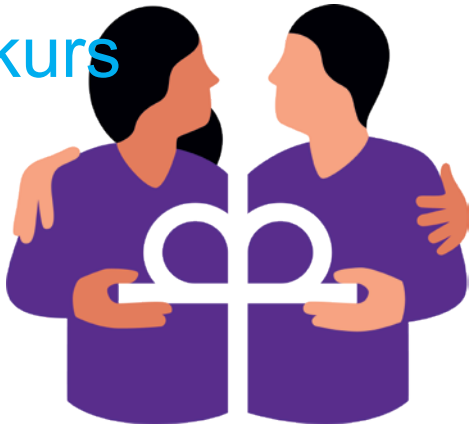

### Diakonie ist ...

... mitmenschlich
... aufmerksam
... lebendig
... verständnisvoll

## 16. April 2024

08:30-15:30 Uhr
im Saal der Geschäftsstelle
(EG, Eingang über Veranda, rechte Hausseite, Bockenberg 3, Grimma)

Tageskurs für Mitarbeitende von Diakonie, Diakos, Heimverbund und EBS

Illustrationen: links © ArtDesign – Melanie Franke,
rechts © Diakonie/Francesco Ciccolella

**Diakonie**
Leipziger Land

## Der Tageskurs **„Diakonie: Leben verbinden“** ist eine Einführung in Gestalt und Wollen diakonischen Handelns.

Er ist eine verpflichtende Veranstaltung für alle neu eingestellten Mitarbeiterinnen und Mitarbeiter der Diakonie Leipziger Land und des Heimverbunds.

Für die Veranstaltung werden Sie vom Dienst freigestellt – bitte sprechen Sie rechtzeitig mit Ihrer Dienststellenleitung über diesen Termin.

Die Kosten für den Tageskurs werden für Sie von der Diakonie Leipziger Land bzw. dem Heimverbund übernommen und beinhalten auch die Tagungsgetränke und das gemeinsame Mittagessen.

Wenn Sie mit dem Auto kommen, denken Sie bitte über Fahrgemeinschaften nach. Parkplätze finden Sie ausreichend im näheren Umfeld des Rathauses.

**Bitte melden Sie sich nach Erhalt der Einladung durch das Personalwesen bei Frau Quaas (annekathrin.quaas@diakonie-leipziger-land.de oder Tel. 03437 925013), um Ihre Teilnahme zu bestätigen.**

Es freut sich auf Sie
Tobias Jahn
Geistlicher Leiter

## Kontakt:

**Tobias Jahn**

Diakonie Leipziger Land
**Geistlicher Leiter**

Tel. 03437 925026
tobias.jahn@diakonie-leipziger-land.de

www.diakonie-leipziger-land.de

DSG
Diakos Service Gesellschaft Grimma mbH

EBS
Evangelische gemeinnützige Gesellschaft für Bildungs- und Sozialprojekte mbH

Heimverbund Leipziger Land gGmbH